

PRESIDÊNCIA DO GOVERNO REGIONAL
Resolução do Conselho do Governo n.º 123/2010 de 9 de Setembro de 2010

A EUROSCUT AÇORES – Sociedade Concessionária da SCUT dos Açores, S.A., doravante designada apenas por EUROSCUT AÇORES, é concessionária para a concepção, construção, financiamento, conservação e exploração dos Lanços e conjuntos viários associados na ilha de São Miguel, em regime de portagem sem cobrança ao utilizador, definidos na Base II, anexa ao Decreto Legislativo Regional n.º 44/2006/A de 2 de Novembro;

Considerando que o contrato de concessão entre a EUROSCUT AÇORES e a Região Autónoma dos Açores foi celebrado em 15 de Dezembro de 2006;

Considerando que entre as obras que integram o objecto da concessão outorgada à EUROSCUT AÇORES é a da “Variante à E.R. 1 – 1.ª – Barreiros – Ribeira Funda (Pico da Criação)” e “Variante à E.R. 1 – 1ª – Fenais da Ajuda – Nordeste (Fenais da Ajuda – Achadinha; Achadinha – Nordeste)” conforme previsto nas subalíneas vi) e vii) da alínea a) do n.º 2 da Base II, anteriormente referida;

Considerando que está consignado no n.º 2 da Base XXI, anexa ao Decreto Legislativo Regional n.º 44/2006/A de 2 de Novembro, que são de utilidade pública, com carácter de urgência, todas as expropriações a realizar para o estabelecimento da concessão;

Considerando que, nos termos da referida Base XXI, compete à concessionária, como entidade expropriante, a condução e realização dos processos expropriativos dos bens ou direitos necessários ao estabelecimento da concessão;

Considerando que, em 2 de Agosto de 2010, foi requerido, pela EUROSCUT AÇORES, ao Governo Regional dos Açores a declaração de utilidade pública, com carácter de urgência, dos bens imóveis necessários à execução da obra pública “Lanço 3.1 – Barreiros/Algarvia – Aditamento 1” integrada nas referidas subalíneas vi) e vii) da alínea a) do n.º 2 da Base II;

Considerando que urge, assim, proceder à expropriação das parcelas necessárias à execução dos trabalhos inerentes ao projecto de execução da mencionada obra de forma a assegurar-se a prossecução ininterrupta dos mesmos e o cumprimento dos prazos fixados para a abertura do tráfego;

Considerando que o projecto de execução de expropriações do “Lanço 3.1 – Barreiros/Algarvia – Aditamento 1”, do qual fazem parte integrante as plantas parcelares BAAL – P20.1.0 – SC13 – 01A a BAAL – P20.1.0 – SC13 – 10A e BAAL – P20.1.0 – SC13 – 10/1A e respectivo mapa de áreas, foi aprovado por despacho do Secretário Regional da Ciência, Tecnologia e Equipamentos, de 19 de Julho de 2010;

Considerando que os prédios necessários à construção da obra em apreço, os seus proprietários e demais interessados conhecidos se encontram identificados nas plantas parcelares e no mapa de áreas anteriormente referidos;

Considerando que os encargos a suportar, pela EUROSCUT AÇORES, com as expropriações, se estimam em € 667.507,25, encontrando-se caucionado o fundo indispensável para o pagamento das indemnizações a que houver lugar, em conformidade com o n.º 2 do artigo 12.º do Código das Expropriações, aprovado pela Lei n.º 168/99, de 18 de Setembro.

Assim, nos termos da alínea i) do n.º 1 do artigo 90.º do Estatuto Político-Administrativo da Região Autónoma dos Açores, e dos artigos 15.º e 90.º, n.º 1, ambos do Código das Expropriações, aprovado pela Lei n.º 168/99, de 18 de Setembro, o Conselho do Governo resolve:

2. A presente resolução entra em vigor no dia seguinte ao da sua publicação.

Anexos

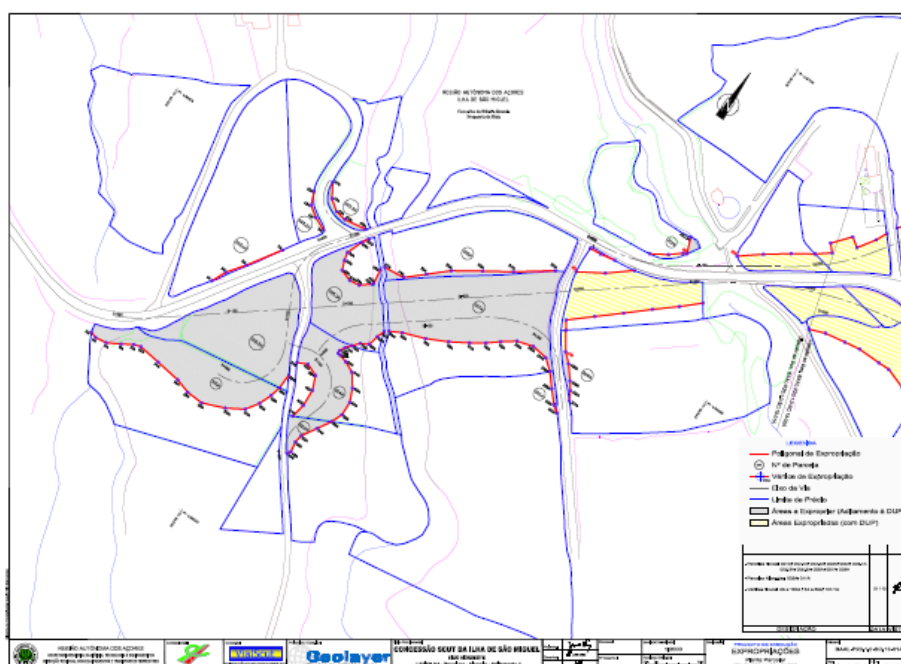

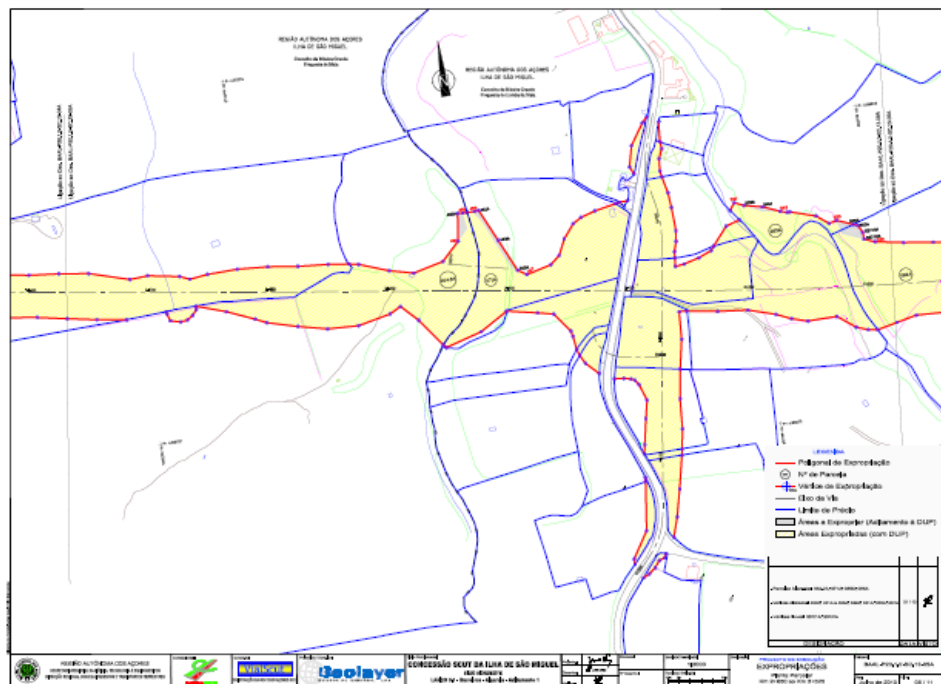
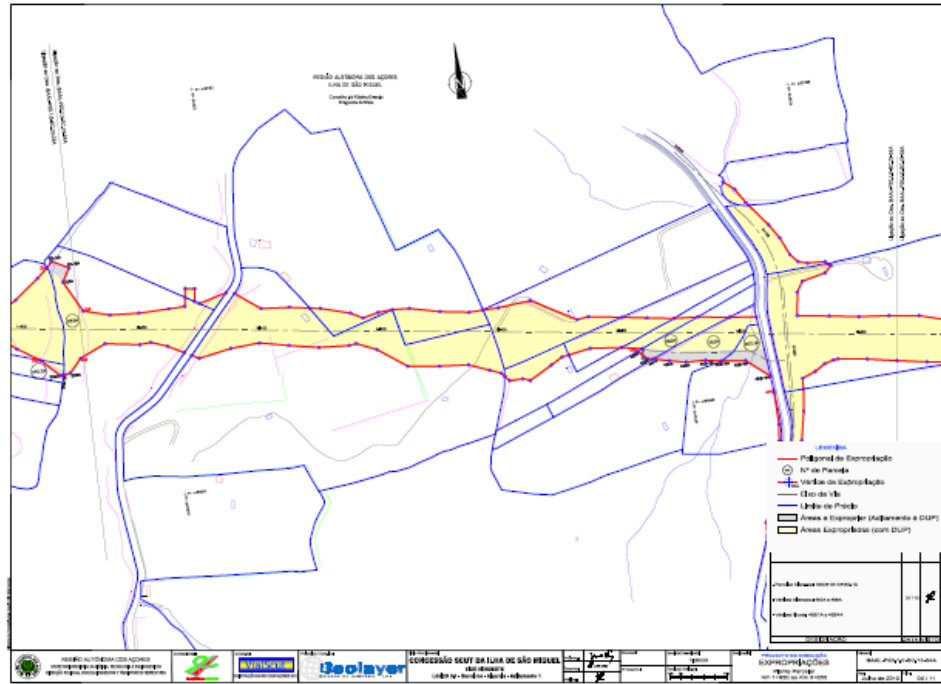

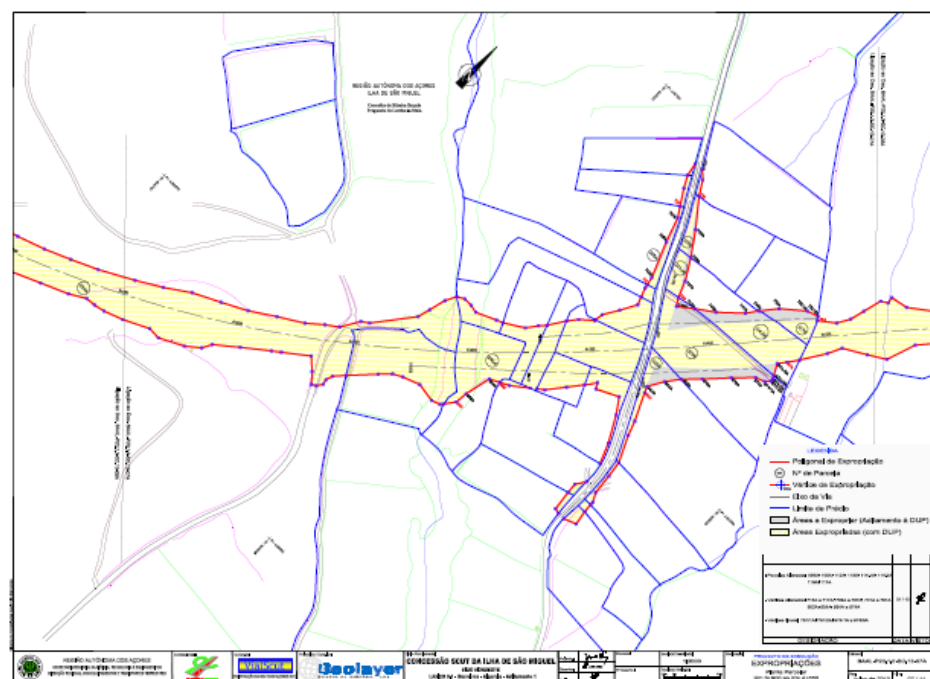
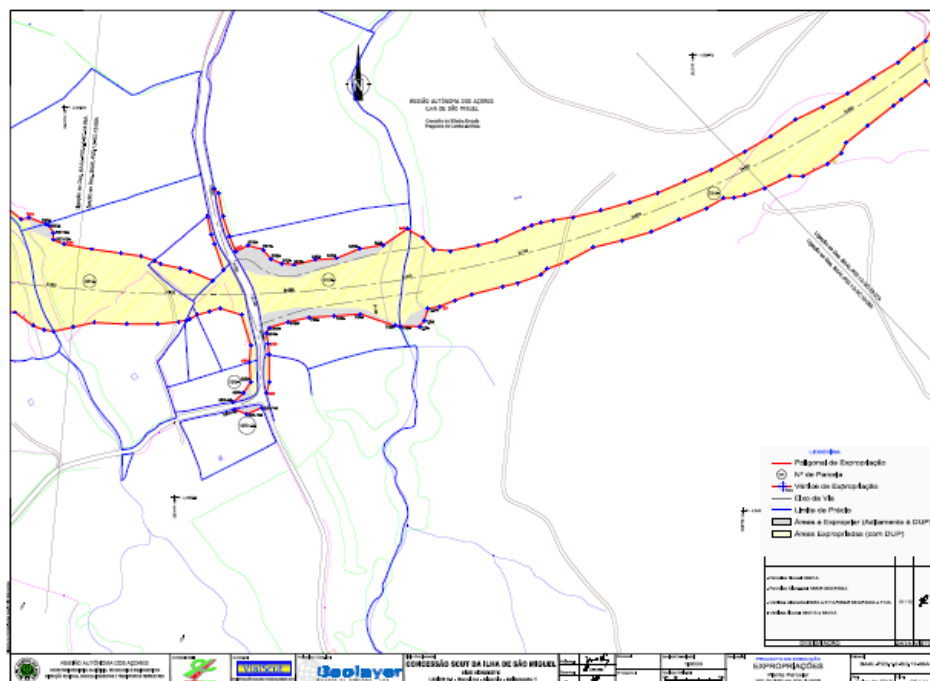

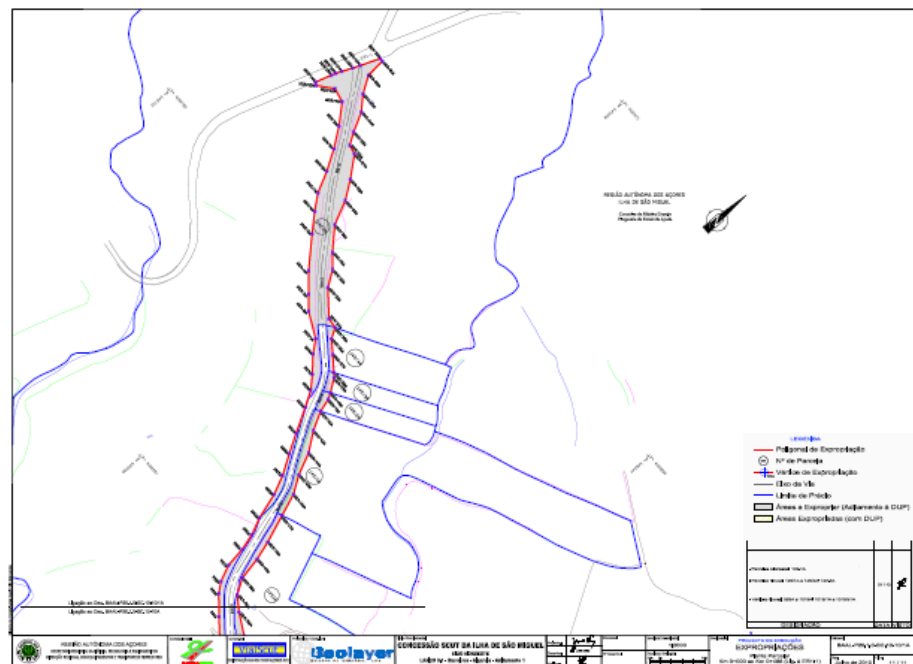
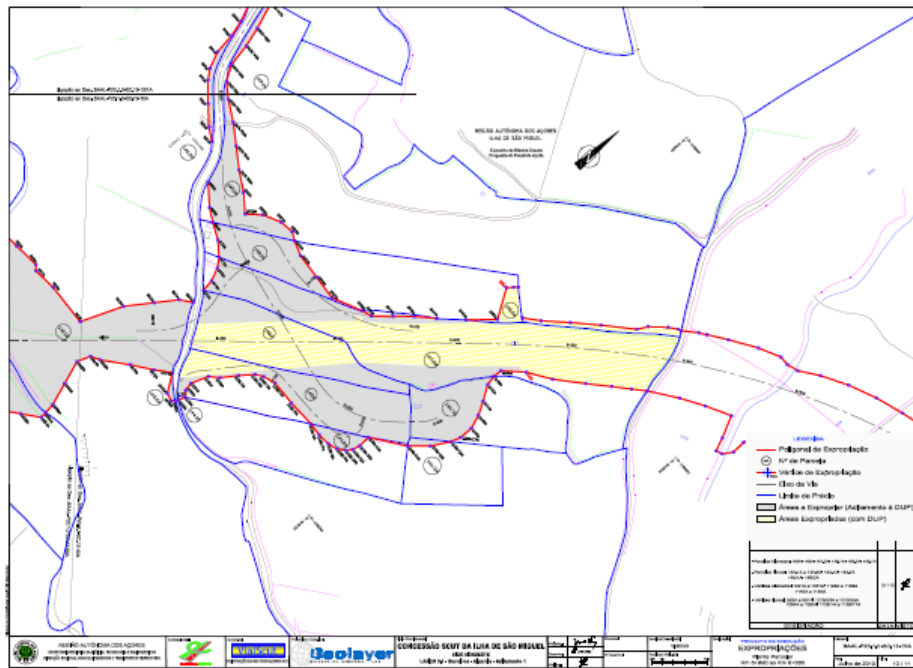

Mapa de Áreas

Nº da Parcela	Identificação do(s) Interessado(s)	Matriz / Freguesia	Identificação do Prédio		Natureza da Parcela	Áreas (m2)	
			Descrição Predial	Confrontações do Prédio		Parcial	Total
001	Proprietário: Lar Mãe de Deus - Centro de Bem Estar Social Rua Mãe de Deus, 38 9500-321 PONTA DELGADA Lar Luís Soares de Sousa Rua Luís Soares de Sousa, 62 9500-217 PONTA DELGADA Lar Augusto César Ferreira Cabido Rua João da Moura, 53 9600-561 RIBEIRA GRANDE Centro de Bem Estar Infantil e Juvenil Jacinto Ferreira Cabido Rua Roberto, 25 9600-543 RIBEIRA GRANDE	Tipo Rústico NP Art.1 / Seção J Freguesia Maia	pf: Ri: Lvi:	Norte: Roberto Manuel Bento de Sousa e outro Nascente: Caminho Rural da Traveessa Sul: Angélio Balthazar Monteiro Poente: Ribeira	Outros Fins	4141	4141
001	Arrendatário: Filomena da Conceição Bettencourt Furtado Rua Vitor Nova, 124 9500-249 PONTA DELGADA						3639
002.1	Proprietário: Roberto Manuel Bento de Sousa Estrada Regional, 1 9625-303 MAIA (SÃO MIGUEL) Irene do Couto Pereira Estrada Regional, 1 9625-303 MAIA (SÃO MIGUEL)	Tipo Rústico NP Art.77 / Seção H Freguesia Maia	pf: Ri: Lvi:	Norte: ER 1 - 1ª Nascente: Caminho Rural da Traveessa Sul: Lar Mãe de Deus - Centro de Bem Estar Social e outros Poente: ER 1 - 1ª	Outros Fins	62	62
002.1	João da Silva Pereira Rua Almirante Gago Coutinho, 35 9625-329 MAIA (SÃO MIGUEL)						62
002.2	Proprietário: Irene do Couto Pereira Estrada Regional, 1 9625-303 MAIA (SÃO MIGUEL) Roberto Manuel Bento de Sousa Estrada Regional, 1 9625-303 MAIA (SÃO MIGUEL)	Tipo Rústico NP Art.77 / Seção H Freguesia Maia	pf: Ri: Lvi:	Norte: ER 1 - 1ª Nascente: Caminho Rural da Traveessa Sul: Lar Mãe de Deus - Centro de Bem Estar Social e outros Poente: ER 1 - 1ª	Outros Fins	6506	6506
002.2	Arrendatário: João da Silva Pereira Rua Almirante Gago Coutinho, 35 9625-329 MAIA (SÃO MIGUEL)						6151

003	Proprietário: Maria do Rosário Pacheco de Melo Rua Direita, 46 9625-510 SÃO BRÁS RGR Joel de Melo Pereira Martins Rua Ponte, 7 9600-222 RIBEIRA SECA RGR Isaura Maria de Melo Rebelo 35 Viking Lane Saulte 745 ETOBICOKE, ON M9B 0A2 CANADA Maria dos Anjos Melo Martins Rua Dom Luís de Albuquerque - Quinta da Lomboa, 11 2º Dto. 2830-187 BARREIRO Catarina de Jesus de Melo Martins Rua Direita, 46 9625-510 SÃO BRÁS RGR	Tipo Rústico NP Art.58 / Seção H Freguesia Maia	pf: Ri: Lvi:	Norte: Irene do Couto Pereira e outro Nascente: Ribeira do Jardim Sul: Manuel Bento de Sousa Poente: Caminho Rural da Traveessa	Outros Fins	506	506
003	Arrendatário: Joel de Melo Silva Rua Nova, 8 9625-510 SÃO BRÁS RGR						506
004	Proprietário: Irene do Couto Pereira Estrada Regional, 1 9625-303 MAIA (SÃO MIGUEL) Roberto Manuel Bento de Sousa Estrada Regional, 1 9625-303 MAIA (SÃO MIGUEL)	Tipo Rústico NP Art.59 / Seção H Freguesia Maia	pf: Ri: Lvi:	Norte: Roberto Manuel Bento de Sousa Nascente: Ribeira do Jardim Sul: Maria do Rosário Pacheco de Melo e outros Poente: Caminho Rural da Traveessa	Outros Fins	2714	2714
004	Arrendatário: Roberto Manuel Bento de Sousa Estrada Regional, 1 9625-303 MAIA (SÃO MIGUEL)						1357
005.1	Proprietário: Roberto Manuel Bento de Sousa Estrada Regional, 1 9625-303 MAIA (SÃO MIGUEL)	Tipo Rústico NP Art.54 / Seção H Freguesia Maia	pf: Ri: Lvi:	Norte: ER 1 - 1ª Nascente: Ribeira do Jardim Sul: Irene do Couto Pereira e outro Poente: Irene do Couto Pereira e outro	Outros Fins	3672	3672
005.2	Proprietário: Roberto Manuel Bento de Sousa Estrada Regional, 1 9625-303 MAIA (SÃO MIGUEL)	Tipo Rústico NP Art.54 / Seção H Freguesia Maia	pf: Ri: Lvi:	Norte: ER 1 - 1ª Nascente: Ribeira do Jardim Sul: Irene do Couto Pereira e outro Poente: Irene do Couto Pereira e outro	Outros Fins	60	60
005.3	Proprietário: Roberto Manuel Bento de Sousa Estrada Regional, 1 9625-303 MAIA (SÃO MIGUEL)	Tipo Rústico NP Art.54 / Seção H Freguesia Maia	pf: Ri: Lvi:	Norte: ER 1 - 1ª Nascente: Ribeira do Jardim Sul: Irene do Couto Pereira e outro Poente: Irene do Couto Pereira e outro	Outros Fins	193	193

006	Proprietário: Roberto Manuel Bento de Sousa Estrada Regional, 1 9625-303 MAIA (SÃO MIGUEL)	Tipo Rústico NP Art.57 / Seção H Freguesia Maia	pf: Ri: Lvi:	Norte: Irene do Couto Pereira e outro Nascente: Caniço da Junça Sul: Ribeira do Jardim Poente: Ribeira do Jardim	Outros Fins	93	93
007	Proprietário: Irene do Couto Pereira Estrada Regional, 1 9625-303 MAIA (SÃO MIGUEL) Roberto Manuel Bento de Sousa Estrada Regional, 1 9625-303 MAIA (SÃO MIGUEL)	Tipo Rústico NP Art.56 / Seção H Freguesia Maia	pf: Ri: Lvi:	Norte: Irene do Couto Pereira e outro Nascente: Caniço da Junça Sul: Roberto Manuel Bento de Sousa Poente: Ribeira do Jardim	Outros Fins	8244	8244
007	Arrendatário: Roberto Manuel Bento de Sousa Estrada Regional, 1 9625-303 MAIA (SÃO MIGUEL)						3808
008	Proprietário: Irene do Couto Pereira Estrada Regional, 1 9625-303 MAIA (SÃO MIGUEL) Roberto Manuel Bento de Sousa Estrada Regional, 1 9625-303 MAIA (SÃO MIGUEL)	Tipo Rústico NP Art.53 / Seção H Freguesia Maia	pf: Ri: Lvi:	Norte: ER 1 - 1ª Nascente: Caniço da Junça Sul: Irene do Couto Pereira e outro Poente: Ribeira do Jardim	Outros Fins	457	457
008	Arrendatário: Roberto Manuel Bento de Sousa Estrada Regional, 1 9625-303 MAIA (SÃO MIGUEL)						188
009	Proprietário: Maria Leonilde de Amália Melo Furtado Rua Doutor Hugo Moreira, 14 4º Dto. Norte 9500-792 PONTA DELGADA Elvira da Encarnação Arruda Estrada Regional, 105 9625-305 MAIA (SÃO MIGUEL) Joel Monte Leite de Melo Rua Monte, 30 9500-463 PONTA DELGADA	Tipo Rústico NP Art.47 / Seção F Freguesia Maia	pf: Ri: Lvi:	Norte: Maria da Estrada Rebelo Nascente: Ribeira Sul: Hermanno Cordeiro Aguiar Poente: Caminho	Outros Fins	146	146
009	Arrendatário: Paulo André Batalhão Pereira Rua Esperança, 39 9625-334 MAIA (SÃO MIGUEL)						146
011	Proprietário: Irene do Couto Pereira Estrada Regional, 1 9625-303 MAIA (SÃO MIGUEL) Roberto Manuel Bento de Sousa Estrada Regional, 1 9625-303 MAIA (SÃO MIGUEL)	Tipo Rústico NP Art.34 / Seção H Freguesia Maia	pf: Ri: Lvi:	Norte: Ribeira Nascente: Ribeira Sul: Estrada Poente: Maria da Conceição Medeiros Serpa, CCH e Maria da Conceição Medeiros Serpa, CCH	Outros Fins	90	90
011	Arrendatário: João da Silva Pereira Rua Almirante Gago Coutinho, 35 9625-329 MAIA (SÃO MIGUEL)						8

020.2	Proprietário: Angelina da Conceição Pereira Buihões 189 Highland Avenue NORTH DARTMOUTH, MA 02747-1151 US						
	José de Farias Froes Rua Faria do Visconde, 21 9625-342 MAIA (SÃO MIGUEL)						
	Beatrix Froes Farias Rua Comandante Sacadura Cabral, 9 9625-331 MAIA (SÃO MIGUEL)						
	Mário Inês de Faria Froes Rua Comandante Sacadura Cabral, 9 9625-331 MAIA (SÃO MIGUEL)						
	Joaquim Pereira Buihões Rua Fontes, 8 9625-510 SÃO BRÁS RGR						
	Jeremias Pereira Buihões Estrada Regional, 14 9625-510 SÃO BRÁS RGR						
	Silvina Braga Pereira Rua Fontes, 6 9625-510 SÃO BRÁS RGR						
	Manuel Raposo Cordeiro Rua João Pálcido de Medeiros, 28 9625-305 MAIA (SÃO MIGUEL)	Tipo Rústico NP Art: 38 / Secção F Freguesia: Maia	nº: ft: Lr:	Norte: Jorgina da Conceição Borges Nascente: Jorgina da Conceição Borges Sul: Paulo André Botelho Pereira Poente: Estrada	Outros Fins	491	491
	José Pereira Buihões Rua Fontes, 4 9625-510 SÃO BRÁS RGR						
	Mário da Glória Pereira Rei Rua Manuel Jacinto da Ponte, 17 9625-344 MAIA (SÃO MIGUEL)						
José Froes Pereira Tavares Rua Boavista, 28 9625-333 MAIA (SÃO MIGUEL)							
Mário da Conceição de Faria Froes Rua Comandante Sacadura Cabral, 29 9625-331 MAIA (SÃO MIGUEL)							
Manuel Peloteio Gonçalves Rei Rua Boavista, 61 9625-333 MAIA (SÃO MIGUEL)							
Ólivia Pereira Buihões Estrada Regional, 14 9625-510 SÃO BRÁS RGR							

023.2	<p>Proprietário: José Gonçalves Bento de Sousa 5695 Saint-Urbain Rue MONTREAL, QC H2T 2X2 CANADA</p> <p>Francisco Manuel Gonçalves Bento de Sousa Rua Comandante Sacadura Cabral, 33 9625-331 MAIA (SÃO MIGUEL)</p> <p>Artur Gonçalves Bento de Sousa 5693 Saint-Urbain Rue MONTREAL, QC H2T 2X2 CANADA</p> <p>Maria Jorgina Gonçalves Bento de Sousa 13230 Bristol Rue PIERREFONDA, QC H5A 1L3 CANADA</p> <p>Cathy Sousa Luis 5085 Lamontagne Av SAINT-HUBERT, QC J3Y 3E1 CANADA</p> <p>Artur Paulo da Silva Luis 5085 Lamontagne Av SAINT-HUBERT, QC J3Y 3E1 CANADA</p> <p>Artur Sousa Luis Junior 5085 Lamontagne Av SAINT-HUBERT, QC J3Y 3E1 CANADA</p> <p>Nancy Sousa Luis 5085 Lamontagne Av MONTREAL, QC J3Y 3E1 CANADA</p> <p>José Gonçalves Bento de Sousa 5693 Saint-Urbain Rue MONTREAL, QC H2T 2X2 CANADA</p>	<p>Tipo: Rústico NP Art: 35 / Secção F Freguesia: Maia</p>	<p>nº: ft: Lr:</p>	<p>Norte: José da Silva Pacheco Nascente: Estrada Sul: Maria José Ferreira Rodrigues Silva Poente: Estrada</p>	Outros Fins	129	129

024.2	<p>Proprietário: José de Sousa 55 Second Ave DELHI NORFOLK, ON N4B 1E4 CANADA</p> <p>Maria José Ferreira Rodrigues Silva 881 PRINCETON, ON N2J 1V0 9S5004 CANADA</p> <p>Isabel Ferreira Rodrigues 605 Pleasant Rd Mount MOUNT PLEASANT, ON N0E 1K0 CANADA</p> <p>Maria da Conceição Ferreira Rodrigues 108 Wood Street BRANTFORD, ON N3R 2L3 CANADA</p> <p>Mariana Ferreira Rodrigues 1154 Whelan Road WOODSTOCK, ON N4S 8E5 CANADA</p> <p>Maria Conite Abelo 125 Church St E DELHI, ON N4B 1T6 CANADA</p> <p>Maria Natália Ferreira Rodrigues 28 Acorn Lane BRANTFORD, ON N3K 3P4 CANADA</p>	<p>Tipo Rústico NP Art: 34 / Secção F Freguesia: Maia</p>	<p>nº: ft: Lr:</p>	<p>Norte: Francisco Manuel Gonçalves Bento de Sousa Nascente: Estrada Sul: Francisco Manuel Gonçalves Bento de Sousa Poente: Estrada</p>	Outros Fins	146	146
	024.2	<p>Arrendatário: José da Silva Pacheco Rua Manuel Jacinto da Ponte, 44 9625-344 MAIA (SÃO MIGUEL)</p>					146

025.2	<p>Proprietário:</p> <p>João Gonçalves Bento de Sousa 5693 Saint-Urbain Rue MONTREAL, QC H2T 2X2 CANADA</p> <p>Mário Jorge Gonçalves de Sousa Vale Flores, S/N 2000-346 ACHETE (SANTAREM)</p> <p>Maria Jorgina Gonçalves Bento de Sousa 13230 Bristol Rue PIERREFONDS, QC H5A 1L3 CANADA</p> <p>Manuel Francisco Gonçalves de Sousa Estrada Ribeira Grande, 1094 9500-702 PONTA DELGADA</p> <p>Emília Branco Rodrigues Gonçalves Procurador: Paulo Manuel Gonçalves de Sousa Estrada Regional, S/N 9625-305 MAIA (SÃO MIGUEL)</p> <p>João Gonçalves Bento de Sousa 5693 Saint-Urbain Rue MONTREAL, QC H2T 2X2 CANADA</p> <p>Maria de Deus Gonçalves de Sousa Procurador: Paulo Manuel Gonçalves de Sousa Estrada Regional, S/N 9625-305 MAIA (SÃO MIGUEL)</p> <p>Paulo Manuel Gonçalves de Sousa Estrada Regional, S/N 9625-305 MAIA (SÃO MIGUEL)</p> <p>Artur Sousa Luís Junior 5085 Lamontagne Av SAINT-HUBERT, QC J3Y 3E1 CANADA</p> <p>Artur Paulo da Silva Luís 5085 Lamontagne Av SAINT-HUBERT, QC J3Y 3E1 CANADA</p> <p>Artur Gonçalves Bento de Sousa 5693 Saint-Urbain Rue MONTREAL, QC H2T 2X2 CANADA</p> <p>Nancy Sousa Luís 5085 Lemontagne Av MONTREAL, QC J3Y 3E1 CANADA</p> <p>João Jacinto Gonçalves de Sousa 5295 Hutchison Rue MONTREAL, QC H2V 4B4 CANADA</p> <p>Francisco Manuel Gonçalves Bento de Sousa Rua Comandante Sacadura Cabral, 33 9625-331 MAIA (SÃO MIGUEL)</p> <p>Cathy Sousa Luís 5085 Lamontagne Av SAINT-HUBERT, QC J3Y 3E1 CANADA</p>	<p>Tipo:Rústico NF Art.33 / Secção F Freguesia:Maia</p>	<p>RP: Rt: Lvt:</p>	<p>Norte: Maria José Ferreira Rodrigues Silva Nascente: Estrada Sul: Emília Branco Rodrigues Gonçalves Poente: Estrada</p>	<p>Outros Fins</p>	<p>108</p>	<p>108</p>
025.2	<p>Arrendatário:</p> <p>José Leite da Ponte Rua Santa Catarina, 43 9625-337 MAIA (SÃO MIGUEL)</p>					<p>108</p>	

	Proprietário: Joel Jacinto Gonçalves de Sousa 5295 Hutchison Rue MONTREAL, QC H2V 4B4 CANADA Manuel Francisco Gonçalves de Sousa Estrada Ribeira Grande, 1094 9500-702 PONTA DELGADA Maria de Deus Gonçalves de Sousa Procurador: Paulo Manuel Gonçalves de Sousa Estrada Regional, S/N 9625-305 MAIA (SÃO MIGUEL) Paulo Manuel Gonçalves de Sousa Estrada Regional, S/N 9625-305 MAIA (SÃO MIGUEL) Mário Jorge Gonçalves de Sousa Vale Flores, S/N 2000-348 ACHETE (SANTARÉM) Emília Branco Rodrigues Gonçalves Procurador: Paulo Manuel Gonçalves de Sousa Estrada Regional, S/N 9625-305 MAIA (SÃO MIGUEL)							
026.2		Tipo Rústico NF Art.81 / Secção F Freguesia:Maia		Norte: Francisco Manuel Gonçalves Bento de Sousa Nascente: Estrada Sul: José da Costa Oliveira Poente: Estrada	Outros Fins	293	293	
026.2	Arrendatário: João Leite da Ponte Rua Santa Catarina, 43 9625-337 MAIA (SÃO MIGUEL)						293	
027.2	Proprietário: Joel da Costa Oliveira Estrada Ribeira Grande, 996 9500-702 PONTA DELGADA	Tipo Rústico NF Art.31 / Secção F Freguesia:Maia	rp: Rt: Lvt:	Norte: Emília Branco Rodrigues Gonçalves Nascente: Estrada Sul: José da Costa Oliveira Poente: Estrada	Outros Fins	249	249	
027.2	Arrendatário: Joaquim Fernando Pereira da Costa Rua Santa Catarina, 34 9625-337 MAIA (SÃO MIGUEL)						249	
028.2	Proprietário: Joel da Costa Oliveira Estrada Ribeira Grande, 996 9500-702 PONTA DELGADA	Tipo Rústico NF Art.30 / Secção F Freguesia:Maia	rp: Rt: Lvt:	Norte: José da Costa Oliveira Nascente: Estrada Sul: José da Costa Oliveira Poente: Estrada	Outros Fins	458	458	
028.2	Arrendatário: Joaquim Fernando Pereira da Costa Rua Santa Catarina, 34 9625-337 MAIA (SÃO MIGUEL)						458	
028.3	Proprietário: Joel da Costa Oliveira Estrada Ribeira Grande, 996 9500-702 PONTA DELGADA	Tipo Rústico NF Art.30 / Secção F Freguesia:Maia	rp: Rt: Lvt:	Norte: José da Costa Oliveira Nascente: Estrada Sul: José da Costa Oliveira Poente: Estrada	Outros Fins	8	8	
028.3	Arrendatário: Joaquim Fernando Pereira da Costa Rua Santa Catarina, 34 9625-337 MAIA (SÃO MIGUEL)						8	
028/1	Proprietário: Maria de Fátima Medeiros Barbosa Rua Capim, 45 9500-169 PONTA DELGADA	Tipo Rústico NF Art.84/ Secção F Freguesia:Maia	rp: Rt: Lvt:	Norte: João Luís de Armada Costa e outro Nascente: Ribeira Sul: ER 2 - 1ª Poente: ER 2 - 1ª	Outros Fins	850	850	
028/1	Arrendatário: Carlos Daniel Câmara Armada Rua Alentejana Cego Coutinho, 3 9625-529 MAIA (SÃO MIGUEL)						850	

032	Proprietário: José Augusto Arruda Costa Rua Cônego Afonso Costa Pereira, 47 9625-332 MAIA (SÃO MIGUEL)	Tipo:Rústico NP Art.26 / Secção:F Freguesia:Maia	nº: ft: Lvr:	Norte: Ribeira Nascente: José Augusto Arruda Costa Sul: José da Costa e Outros Poente: João Luís de Arruda Costa e Outros	Outros Fins	46	46
032	Arrendatário: Maria da Graça Botelho Pereira Estrada São Pedro, 54 9625-380 MAIA (SÃO MIGUEL)						46
033.1	Proprietário: Dionísio da Ponte Remígio Rua Rosario, 37 9625-339 MAIA (SÃO MIGUEL)	Tipo:Rústico NP Art.18 / Secção:F Freguesia:Maia	nº: ft: Lvr:	Norte: Daniel de Sousa Vieira e Outros Nascente: Dionísio da Ponte Remígio e Outros Sul: Maria da Graça Botelho Pereira Poente: Ribeira	Outros Fins	114	114
033.1	Arrendatário: Maria da Graça Botelho Pereira Estrada São Pedro, 54 9625-380 MAIA (SÃO MIGUEL)						89
034	Proprietário: José Augusto Arruda Costa Rua Cônego Afonso Costa Pereira, 47 9625-332 MAIA (SÃO MIGUEL)	Tipo:Rústico NP Art.25 / Secção:F Freguesia:Maia	nº: ft: Lvr:	Norte: Ribeira Nascente: Caminho Sul: José da Costa e Luís Manuel Pereira Pacheco Castro Poente: José Augusto Arruda Costa	Outros Fins	15	15
035	Proprietário: Maria da Graça Botelho Pereira Estrada São Pedro, 54 9625-380 MAIA (SÃO MIGUEL)	Tipo:Rústico NP Art.19 / Secção:F Freguesia:Maia	nº: ft: Lvr:	Norte: Dionísio da Ponte Remígio Nascente: Dionísio da Ponte Remígio Sul: Esmer Mateus Arruda, CCH e Outros Poente: Ribeira	Outros Fins	1657	1657
035	Arrendatário: José Augusto Arruda Costa Rua Cônego Afonso Costa Pereira, 47 9625-332 MAIA (SÃO MIGUEL)						1657
036	Proprietário: Dionísio da Ponte Remígio Rua Rosario, 37 9625-339 MAIA (SÃO MIGUEL)	Tipo:Rústico NP Art.9 / Secção:M Freguesia:Maia	nº: ft: Lvr:	Norte: José da Costa Nascente: Ribeira Sul: João Luís Arruda Costa Poente: Maria da Graça Botelho Pereira e Outros	Outros Fins	1192	1192
036	Arrendatário: Manuel Raposo Cordeiro Rua João Plácido de Medeiros, 28 9625-305 MAIA (SÃO MIGUEL)						1166
038	Proprietário: Daniel de Sousa Vieira Estrada Regional, 75 9625-305 MAIA (SÃO MIGUEL)	Tipo:Rústico NP Art.1 / Secção:M Freguesia:Maia	nº: ft: Lvr:	Norte: Daniel de Sousa Vieira e Outros Nascente: Tobias Manuel Bulhões Moniz de Sá e Outros Sul: Clara Say Poente: Ribeira	Outros Fins	117	117
038	Arrendatário: Eduardo Cordeiro Almeida Rua Nova, 28 9625-123 LOMBA DA MAIA						99
040	Proprietário: Agostinho do Couto Tavares Rua Gil Mont'Almeida Sequeira, 39 9500-199 PONTA DELGADA Ermelinda do Couto Tavares de Melo 50 Skelton Road BURLINGTON, MA 01803-2340 US	Tipo:Rústico NP Art.14 / Secção:M Freguesia:Maia	nº: ft: Lvr:	Norte: Clara Say Nascente: João da Costa Pereira e Outros Sul: Manuel Raposo Cordeiro Poente: Ribeira	Outros Fins	411	411
040	Arrendatário: Júlio da Costa Pereira Rua Almirante Gago Coutinho, 25 9625-329 MAIA (SÃO MIGUEL)						411
041	Proprietário: Júlio da Costa Pereira Rua Almirante Gago Coutinho, 25 9625-329 MAIA (SÃO MIGUEL)	Tipo:Rústico NP Art.13 / Secção:M Freguesia:Maia	nº: ft: Lvr:	Norte: Agostinho do Couto Tavares e Outros Nascente: Eng.ª Maria de Arruda Valério Sul: Maria José Arruda da Ponte Poente: Manuel Raposo Cordeiro e Outros	Outros Fins	884	884
046	Proprietário: Maria José Arruda da Ponte Rua Burquette, 50 9625-103 LOMBA DA MAIA	Tipo:Rústico NP Art.12 / Secção:M Freguesia:Maia	nº: ft: Lvr:	Norte: João da Costa Pereira Nascente: Caminho Sul: Manuel Raposo Cordeiro Poente: Manuel Raposo Cordeiro	Outros Fins	514	514
046	Arrendatário: Maria José de Medeiros Moniz Furtado Rua Casas Telhadas, 8 9625-116 LOMBA DA MAIA						514

051.2	<p>Proprietário: Fernanda da Conceição Pacheco Rodrigues Rua Mato, 10 9625-305 MAIA (SÃO MIGUEL)</p> <p>José Maria Pacheco Rodrigues Estrada Regional, 13 9625-305 MAIA (SÃO MIGUEL)</p> <p>Eduardo Jorge Pacheco Rodrigues 446 HARBORVIEW Drive WASAGA BEACH, ON L3Z 1P4 CANADA</p> <p>Susana de Fátima Pacheco Rodrigues</p>	Tipo:Rústico NP Art:33 / Secção:M Freguesia:Maia	nº: ft: Lvr:	<p>Norte: Tobias Manuel Bulhões Moniz de Sá Nascente: Alberto Leite do Couto Sul: Fernanda da Conceição Pacheco Rodrigues Poente: João Leite da Ponte</p>	Outros Fins	54	54
053	<p>Proprietário: Michael do Couto Pinheiro 290 Nelson Avenue MARKHAM, ON P3B 1J8 CANADA</p> <p>Alberto Leite do Couto 5 Angus Glen Blvd MARKHAM, ON L3C 1Z1 CANADA</p> <p>Ernesto Manuel Leite do Couto 37 Bostock Hill West SUNNEY CHEST PAGET WEST, PG 02 BERMUDA</p> <p>Katherine do Couto de Silva 5 Angus Glen Blvd MARKHAM, ON L3C 1Z1 CANADA</p>	Tipo:Rústico NP Art:39 / Secção:M Freguesia:Maia	nº: ft: Lvr:	<p>Norte: José Joaquim Raposo Ricudo da Ponte e Outros Nascente: Caminho Sul: Manuel António Sá da Ponte e Outros Poente: Manuel Raposo Cordeiro e Outros</p>	Outros Fins	167	167
060	<p>Proprietário: José Francisco Moniz Ponte Outra Estrada Regional, 66 9625-305 MAIA (SÃO MIGUEL)</p> <p>Elisa Paulo 24 Elizabeth Ave KINGSTON, ON K7M 3G8 CANADA</p>	Tipo:Rústico NP Art:30 / Secção:N Freguesia:Maia	nº: ft: Lvr:	<p>Norte: José Francisco Moniz Ponte Outra Nascente: Caminho Sul: Maria da Conceição Armada Poente: José Francisco Moniz Ponte Outra</p>	Outros Fins	124	124
061	<p>Proprietário: Marta da Conceição Armada Rua Almirante Gago Coutinho, 4 9625-329 MAIA (SÃO MIGUEL)</p>	Tipo:Rústico NP Art:32 / Secção:N Freguesia:Maia	nº: ft: Lvr:	<p>Norte: José Francisco Moniz Ponte Outra e Outros Nascente: Caminho Sul: José da Costa Pereira e Outros Poente: José da Costa Pereira</p>	Outros Fins	479	479
061	<p>Arrendatário: Ricardo Jorge de Armada Pereira Rua Almirante Gago Coutinho, 4 9625-329 MAIA (SÃO MIGUEL)</p>						579
062.1	<p>Proprietário: Ricardo Jorge de Armada Pereira Rua Almirante Gago Coutinho, 4 9625-329 MAIA (SÃO MIGUEL)</p>	Tipo:Rústico NP Art:42 / Secção:N Freguesia:Maia	nº: ft: Lvr:	<p>Norte: Marta da Conceição Armada Nascente: Caminho Sul: José da Costa Pereira Poente: Maria da Conceição Armada e Outros</p>	Outros Fins	399	399
064.2	<p>Proprietário: José Manuel Moniz do Rego Rua Nova, 32 9625-123 LOMBA DA MAIA</p>	Tipo:Rústico NP Art:42 / Secção:N Freguesia:Maia	nº: ft: Lvr:	<p>Norte: Faustino de Sá da Ponte e Outros Nascente: José Manuel Moniz do Rego e Outros Sul: José da Costa Pereira Poente: Caminho</p>	Outros Fins	116	116
071	<p>Proprietário: José Manuel Moniz do Rego Rua Nova, 32 9625-123 LOMBA DA MAIA</p>	Tipo:Rústico NP Art:79 / Secção:E Freguesia:Maia	nº: ft: Lvr:	<p>Norte: António Manuel Rebelo de Melo Lindo Nascente: Estrada Sul: Sofia Cordeiro Bonto Poente: José Manuel Moniz do Rego</p>	Outros Fins	173	173
085	<p>José Alberto Branco Teixeira Bairro São Caetano, 16 9500-612 PONTA DELGADA</p> <p>Franklin Branco Teixeira Emigrante</p> <p>Eliseu Raposo Pimentel Emigrante</p>	Tipo:Rústico NP Art:77 / Secção:E Freguesia:Lomba da Maia	nº: ft: Lvr:	<p>Norte: Luís Fernando do Couto Pimentel 250/549; Maria Julieta do Couto Leite, CCH 299/549 e Outros Nascente: Caminho Sul: Eduardo de Sousa Pereira Poente: Tiago Cordeiro Ponte e Outros</p>	Outros Fins	109	109
085	<p>Arrendatário: Manuel Moniz Furtado Rua Outubro, 49 9625-118 LOMBA DA MAIA</p>						109
086	<p>Proprietário: António Guilherme de Sá Lourenço Rua Rosário, 42 9625-121 LOMBA DA MAIA</p>	Tipo:Rústico NP Art:163 / Secção:E Freguesia:Lomba da Maia	nº: ft: Lvr:	<p>Norte: José Alberto Branco Teixeira Nascente: Adelfino Amaral Moniz e Outros Sul: Caminho Poente: Eduardo de Sousa Pereira e Outros</p>	Outros Fins	138	138
088	<p>Proprietário: António Guilherme de Sá Lourenço Rua Rosário, 42 9625-121 LOMBA DA MAIA</p>	Tipo:Rústico NP Art:89 / Secção:E Freguesia:Lomba da Maia	nº: ft: Lvr:	<p>Norte: Edna Maria Cordeiro Rebelo Outra e Outros Nascente: Caminho Sul: Caminho Poente: António Guilherme de Sá Lourenço</p>	Outros Fins	83	83

088/1	<p>Proprietário: Manuel Cordeiro do Rego Junior Rua Rosário, 74 9625-121 LOMBA DA MAIA</p>	Tipo:Rústico NP Art:114 / Secção:E Freguesia:Lomba da Maia	nº: ft: Lvr:	<p>Norte: Caminho Nascente: Caminho Sul: Caminho Poente: Ribeira</p>	Outros Fins	94	94
093	<p>Proprietário: Troy do Couto Rebelo 12 Grace St TORONTO, ON M6J 2S2 CANADA</p> <p>Humberto Rebelo 1036 Lakeshore Rd E MISSISSAUGA, ON L5E 1S4 CANADA</p> <p>Maria da Estrela do Couto 12 Grace St TORONTO, ON M6J 2S2 CANADA</p> <p>Clemente Rebelo 498 Gilbert Ave TORONTO, ON M6E 4Y5 CANADA</p>	Tipo:Rústico NP Art:155 / Secção:E Freguesia:Lomba da Maia	nº: ft: Lvr:	<p>Norte: Adelfino Amaral Moniz Nascente: Margarida Meyrelles Gago da Câmara Hintze Sul: Manuel Jacinto Franco Medeiros e Outros Poente: Caminho</p>	Outros Fins	2146	2146
093	<p>Arrendatário: Luís Fernando do Couto Pimentel Rua Poço, 15 9625-118 LOMBA DA MAIA</p>						2118
094	<p>Proprietário: Margarida Meyrelles Gago da Câmara Hintze Gomesa, S/N 9625-304 MAIA (SÃO MIGUEL)</p>	Tipo:Rústico NP Art:137 / Secção:F Freguesia:Lomba da Maia	nº: ft: Lvr:	<p>Norte: Ribeira e Outros Nascente: Maria da Ressurreição Silva e Outros Sul: Caminho Poente: Adelfino Amaral Moniz e Outros</p>	Outros Fins	183	183
096	<p>Proprietário: António José Moniz Amaral Rua Ignácio, 21 9625-115 LOMBA DA MAIA</p>	Tipo:Rústico NP Art:82 / Secção:G Freguesia:Lomba da Maia	nº: ft: Lvr:	<p>Norte: Nicolau de Sousa Moniz e Outros Nascente: Clemente de Sousa Pereira e Outros Sul: José de Sousa Soares, CCH e Outros Poente: Maria da Ressurreição Silva e Outros</p>	Outros Fins	33	33
105	<p>Proprietário: Guilherme Amaral Pimentel Rua Través de Cima, 8 9625-125 LOMBA DA MAIA</p> <p>Solira de Sousa Pimentel Melo Rua Través de Cima, 18 9625-125 LOMBA DA MAIA</p> <p>Virgínia de Sousa Amaral Rua Través de Cima, 8 9625-125 LOMBA DA MAIA</p> <p>Diante Manuel Cordeiro da Ponte Rua Rosário, 37 9625-121 LOMBA DA MAIA</p> <p>Manuel António Pimentel RUE O DUNDALK, ON N0C 1B0 CANADA</p> <p>Maria José Pimentel Rua Cônego Afonso Costa Pereira, 13 9625-332 MAIA (SÃO MIGUEL)</p> <p>Fátima Pimentel 48 Parker Ave ETOBICOKE, ON M8Z 4L8 CANADA</p> <p>Rebeca Pereira 40 Ringley Ave ETOBICOKE, ON M9Y 1P3 CANADA</p> <p>Marcolina Couto 1614 Islington Ave ETOBICOKE, ON M9A 3N6 CANADA</p>	Tipo:Rústico NP Art:139 / Secção:G Freguesia:Lomba da Maia	nº: ft: Lvr:	<p>Norte: Maria José do Couto Cordeiro Nascente: Caminho Sul: Luísa Maria Melo Almeida Poente: Guilherme do Rego Pimentel</p>	Outros Fins	92	92
105	<p>Arrendatário: Guilherme Amaral Pimentel Rua Través de Cima, 8 9625-125 LOMBA DA MAIA</p>						12

112	<p>Proprietário: Clemente do Couto Sousa 45 Lee St. FALL RIVER, MA 02724-2825 US</p> <p>David de Sousa 715 Jefferson St. FALL RIVER, MA 02721 US</p> <p>Manuel do Couto Sousa 3220 NE North Ter POMPANNO BEACH, FL 33064-5353 US</p> <p>Maria Albertina de Sousa Couto Rua Fátima da Teófilo, 5 9625-122 LOMBA DA MAIA</p>	<p>Tipo:Rústico NP Art:79 / Secção:G Freguesia:Lomba da Maia</p>	<p>pf: ff: lv:</p>	<p>Norte: Clemente de Sousa Pereira Nascente: Eduardo Sousa Pereira e Outros Sul: Maria Adelaide de Bomito Sousa Poente: Caminho</p>	Outros Fins	275	275
-----	--	--	----------------------------	--	-------------	-----	-----

112	<p>Arrendatário: José Manuel Raposo de Almeida Rua Rosário, 29 9625-121 LOMBA DA MAIA</p>						275
113	<p>Proprietário: Clemente de Sousa Pereira Rua Rosário, 35 9625-121 LOMBA DA MAIA</p>	<p>Tipo:Rústico NP Art:113 / Secção:G Freguesia:Lomba da Maia</p>	<p>pf: ff: lv:</p>	<p>Norte: Duarte Manuel Cordero da Ponte Nascente: José Luiz de Sousa Pacheco e Eduardo Sousa Pereira Sul: Maria Albertina de Sousa Couto Poente: Caminho</p>	Outros Fins	1188	1188
114.1	<p>Proprietário: Duarte Manuel Cordero da Ponte Rua Rosário, 37 9625-121 LOMBA DA MAIA</p>	<p>Tipo:Rústico NP Art:22 / Secção:G Freguesia:Lomba da Maia</p>	<p>pf: ff: lv:</p>	<p>Norte: António Tomás Pacheco Beleza e Outros Nascente: José Luiz de Sousa Pacheco Sul: Clemente de Sousa Pereira Poente: Caminho</p>	Outros Fins	77	77
114.2	<p>Proprietário: Duarte Manuel Cordero da Ponte Rua Rosário, 37 9625-121 LOMBA DA MAIA</p>	<p>Tipo:Rústico NP Art:22 / Secção:G Freguesia:Lomba da Maia</p>	<p>pf: ff: lv:</p>	<p>Norte: António Tomás Pacheco Beleza e Outros Nascente: José Luiz de Sousa Pacheco Sul: Clemente de Sousa Pereira Poente: Caminho</p>	Outros Fins	541	541
115	<p>Proprietário: Guilberto de Amaral Rego 1803 Bancroft Dr SANTA ROSA, CA 95401-5909 US</p>	<p>Tipo:Rústico NP Art:20 / Secção:G Freguesia:Lomba da Maia</p>	<p>pf: ff: lv:</p>	<p>Norte: Maria Albertina de Sousa Couto Nascente: António Tomás Pacheco Beleza Sul: Duarte Manuel Cordero da Ponte Poente: Caminho</p>	Outros Fins	99	99
117	<p>Proprietário: Mia Paula Pacheco Ribeiro Rua Engenheiro José Cordero, 63 9500-311 PONTA DELGADA</p> <p>António Tomás Pacheco Beleza Estrada Regional, 22 9500-559 PONTA DELGADA</p> <p>Cláudia Pacheco Beleza da Ponte Costa Rua Fátima, 139 9500-516 PONTA DELGADA</p>	<p>Tipo:Rústico NP Art:21 / Secção:G Freguesia:Lomba da Maia</p>	<p>pf: ff: lv:</p>	<p>Norte: Maria Albertina de Sousa Couto Nascente: José Luiz de Sousa Pacheco Sul: Duarte Manuel Cordero da Ponte Poente: Guilberto de Amaral Rego</p>	Outros Fins	375	375
117	<p>Arrendatário: Joaquim Clementino de Melo Rua Igreja, 27 9625-115 LOMBA DA MAIA</p>						375
119	<p>Proprietário: José Manuel Raposo de Almeida Rua Rosário, 29 9625-121 LOMBA DA MAIA</p> <p>Irene do Couto Medeiros Rua Nova, 7 9625-123 LOMBA DA MAIA</p> <p>Eduardo de Sousa Pereira Rua Rosário, 97 9625-121 LOMBA DA MAIA</p> <p>Nuno Manuel Cordero Almeida Estrada Regional, 1 9625-000 LOMBA DA MAIA</p>	<p>Tipo:Rústico NP Art:12 / Secção:G Freguesia:Lomba da Maia</p>	<p>pf: ff: lv:</p>	<p>Norte: José Eduardo Clementino de Melo Nascente: José Eduardo Clementino de Melo e Outros Sul: António Rebelo Pimentel, CCH e Outros Poente: José Luiz de Sousa Pacheco</p>	Outros Fins	726	726
120.2	<p>Proprietário: José Eduardo Clementino de Melo Rua Travels de Cima, 18 9625-125 LOMBA DA MAIA</p> <p>Nuno Manuel Cordero Almeida Estrada Regional, 1 9625-000 LOMBA DA MAIA</p>	<p>Tipo:Rústico NP Art:111 / Secção:G Freguesia:Lomba da Maia</p>	<p>pf: ff: lv:</p>	<p>Norte: José Eduardo Clementino de Melo Nascente: Nolinia Cordero do Couto e Outros Sul: José Manuel Raposo de Almeida Poente: José Luiz de Sousa Pacheco</p>	Outros Fins	237	237

122	<p>Proprietário: Oliveira Maria Cordero Moniz Rua Rosário, 28 9625-121 LOMBA DA MAIA</p> <p>Nuno Alberto Cordero Moniz Largo Teatro, 14 9630-086 LOMBA DA FAZENDA</p> <p>José Manuel Cordero Moniz Rua Outeiro, 16 9625-118 LOMBA DA MAIA</p> <p>Maria de Lurdes Ferreira Cordero Rua Rosário, 36 9625-121 LOMBA DA MAIA</p> <p>Maria de Lurdes Cordero Moniz Medeiros Rua Trás do Pico, 36 9625-124 LOMBA DA MAIA</p>	<p>Tipo:Rústico NP Art:35 / Secção:G Freguesia:Lomba da Maia</p>	<p>pf: ff: lv:</p>	<p>Norte: Beatriz de Sá Almeida Nascente: Caminho Sul: Nolinia Cordero do Couto Poente: José Eduardo Clementino de Melo e Outros</p>	Outros Fins	536	536
122	<p>Arrendatário: Raul Clementino de Medeiros Rua Trás do Pico, 36 9625-124 LOMBA DA MAIA</p>						502
124	<p>Proprietário: Beatriz de Sá Almeida 411 Cross Rd NORTH DARTHMOUTH, MA 02747-2014 US</p>	<p>Tipo:Rústico NP Art:34 / Secção:G Freguesia:Lomba da Maia</p>	<p>pf: ff: lv:</p>	<p>Norte: Beatriz de Sá Almeida Nascente: Caminho Sul: Maria de Lurdes Ferreira Cordero Poente: José Eduardo Clementino de Melo</p>	Outros Fins	432	432
124	<p>Arrendatário: Eduardo Cordero Almeida Rua Nova, 28 9625-123 LOMBA DA MAIA</p>						432
125	<p>Proprietário: Beatriz de Sá Almeida 411 Cross Rd NORTH DARTHMOUTH, MA 02747-2014 US</p>	<p>Tipo:Rústico NP Art:33 / Secção:G Freguesia:Lomba da Maia</p>	<p>pf: ff: lv:</p>	<p>Norte: José Manuel Raposo de Almeida Nascente: Caminho Sul: Beatriz de Sá Almeida Poente: José Eduardo Clementino de Melo</p>	Outros Fins	151	151
125	<p>Arrendatário: Eduardo Cordero Almeida Rua Nova, 28 9625-123 LOMBA DA MAIA</p>						151
132	<p>Proprietário: Eduardo de Sousa Pereira Rua Rosário, 97 9625-121 LOMBA DA MAIA</p>	<p>Tipo:Rústico NP Art:42 / Secção:G Freguesia:Lomba da Maia</p>	<p>pf: ff: lv:</p>	<p>Norte: António Guilherme do Couto Pimentel Nascente: Manuel Cordero Bulhão e Outros Sul: Maria da Alameda Melo Pacheco Poente: Caminho</p>	Outros Fins	37	37
135	<p>Proprietário: Fernando Emanuel do Couto Pimentel Rua Mãe de Deus, 78A 9500-321 PONTA DELGADA</p> <p>José Manuel do Couto Pimentel Rua Pico, 4 9625-119 LOMBA DA MAIA</p> <p>António Guilherme do Couto Pimentel Rua Mãe de Deus, 78A 9500-321 PONTA DELGADA</p> <p>Nuno Manuel do Couto Pimentel Avenida Dom João III, 5 1º Esq. 9500-310 PONTA DELGADA</p>	<p>Tipo:Rústico NP Art:40 / Secção:G Freguesia:Lomba da Maia</p>	<p>pf: ff: lv:</p>	<p>Norte: Lucília do Couto Cordero Nascente: Lucília do Couto Cordero Sul: Manuel Cordero Bulhão e Outros Poente: Mateus Medeiros Rebelo e Outros</p>	Outros Fins	24	24
135	<p>Arrendatário: José Manuel Raposo de Almeida Rua Rosário, 28 9625-121 LOMBA DA MAIA</p>						24

127	Proprietário: Aldo Tavares Amaral 59 Oswaldi Cn1 RICHMOND HILL, ON L4B 4T9 CANADA Antônio Manuel Tavares Amaral 88 3 LUCAN, ON N0M 2J0 CANADA Fernando Tavares Amaral Bacalhau 1351 Cavetto Rd COOKSVILLE, ON L5A 4N5 CANADA Derflita Tavares Amaral 24 Rambling Way Apt.703 COLLINGWOOD, ON L9Y 5C5 CANADA Maria Luísa Tavares Amaral 24 Rambling Way Apt. 703 COLLINGWOOD, ON L9Y 5C5 CANADA Urbano Amaral 181 Atkinson Blvd LONDON, ON N3W 4Z5 CANADA	Tipo Rústico NP Art.50 / Secção I Freguesia Fiais de Ajudá	rp: fs: lv:	Norte: Maria José Clementino de Melo Nascente: Caminho Sul: Manuel Esteves Poente: Ribeiro	Outros Fins	21	21
137	Arrendatário: Adelino de Melo Dutra Rua Rodário, 69 9625-121 LOMBA DA MAUA						21
138	Proprietário: Paulo Jorge Melo Duarte Rua Portugal, 3 9600-150 RAMO DE PEIXE José Eduardo Melo Duarte Rua Outeiro, 13 9625-118 LOMBA DA MAUA Roberto Carlos Melo Duarte Rua Outeiro, 19 9625-118 LOMBA DA MAUA Maria José Clementino de Melo Rua Outeiro, 19 9625-118 LOMBA DA MAUA	Tipo Rústico NP Art.51 / Secção I Freguesia Fiais de Ajudá	rp: fs: lv:	Norte: José Cordeiro da Ponte Nascente: Caminho Sul: Maria Luísa Tavares Amaral Poente: Ribeiro	Outros Fins	129	129
138	Arrendatário: Luís Manuel de Sousa Cordeiro Rua Outeiro, 20 9625-118 LOMBA DA MAUA						129
140	Proprietário: António Manuel do Rego Ferreira Rua Outeiro, 51 9625-118 LOMBA DA MAUA	Tipo Rústico NP Art.52 / Secção I Freguesia Fiais de Ajudá	rp: fs: lv:	Norte: Maria Clara Mendes Vaz Pinto e Outros Nascente: Maria Clara Mendes Vaz Pinto e Outros Sul: Maria Ernestina Medeiros Poente: Caminho e Outros	Outros Fins	10404	10404
141	Proprietário: Maria José Clementino de Melo Rua Outeiro, 19 9625-118 LOMBA DA MAUA Paulo Jorge Melo Duarte Rua Portugal, 3 9600-150 RAMO DE PEIXE José Eduardo Melo Duarte Rua Outeiro, 13 9625-118 LOMBA DA MAUA Roberto Carlos Melo Duarte Rua Outeiro, 19 9625-118 LOMBA DA MAUA	Tipo Rústico NP Art.47 / Secção I Freguesia Fiais de Ajudá	rp: fs: lv:	Norte: Maria Clara Mendes Vaz Pinto Nascente: Maria Clara Mendes Vaz Pinto Sul: Manuel de Medeiros Poente: Ribeiro	Outros Fins	3891	3891
141	Arrendatário: Luís Manuel de Sousa Cordeiro Rua Outeiro, 20 9625-118 LOMBA DA MAUA						3891

142.1	Proprietário: Maria Clara Mendes Vaz Pinto Rua Claudio Nunes, 44 3º Esq. 1500-177 LISBOA Maria Teresa Mendes Vaz Pinto D'Avilez Rua Carlos Marcell, 45 2ºEsq. 1500-124 LISBOA Álva Maria Mendes Vaz Pinto Barahona de Almeida Rua das Praças, 36 2º 1200-707 LISBOA Miguel José Mendes Vaz Pinto Avenida Engenheiro Azeiteiro Oliveira, 30 6º Esq. 1500-223 LISBOA Maria Vaz Pinto Pena Monteiro Rua São Gabriel - Alto do Lagoal, 8 B 2760-107 CAJAS José Vasco Vaz Pinto Pena Monteiro Rua São Gabriel - Alto do Lagoal, 8 A 2760-107 CAJAS Maria Ana Rebelo Vaz Pinto Rua Dr. António Pequeto, 4 6040-113 GAVIÃO Maria Isabel Mendes Vaz Pinto Largo Carlos Salvagem, 1 1ºººº. 1500-140 LISBOA Antoniavette Hildegarde Zurfhausen Vaz Pinto Hendelen des Casas Brancas, 5/N 7400-452 LONGOMEL Filipe Marcos Zurfhausen Vaz Pinto Hendelen des Casas Brancas, 5/N 7400-452 LONGOMEL Francisca Zurfhausen Vaz Pinto Hendelen des Casas Brancas, 5/N 7400-452 LONGOMEL	Tipo Rústico NP Art.1 / Secção B Freguesia Fiais de Ajudá	rp: fs: lv:	Norte: Domínio Público Marítimo Nascente: Caminho Sul: Maria José Clementino de Melo e outros Poente: António Manuel do Rego Ferreira e Outros	Outros Fins	11088	11088
142.1	Arrendatário: Luís Alberto de Sousa Medeiros Rua Outeiro, 1 9625-060 FENAS DA AJUDA						6641
142.1	Arrendatário: Fernando Jorge de Melo Câmara Rua Igreja, 29 9625-060 FENAS DA AJUDA						4447

142.2	<p>Proprietário:</p> <p>Maria Clara Mendes Vaz Pinto Rua Cláudio Nunes, 44 3º Esq. 1500-177 LISBOA</p> <p>Maria Teresa Mendes Vaz Pinto D'Avillez Rua Carlos Mardele, 46 2ºDto. 1900-124 LISBOA</p> <p>Ana Maria Mendes Vaz Pinto Barahona de Almeida Rua das Praças, 36 2º 1200-767 LISBOA</p> <p>Miguel José Mendes Vaz Pinto Avenida Engenheiro Azeiteiros Oliveira, 30 6º Esq. 1900-223 LISBOA</p> <p>Maria Vaz Pinto Pena Monteiro Rua São Gabriel - Alto do Lagoal, 8 B 2760-107 CASIAS</p> <p>José Vasco Vaz Pinto Pena Monteiro Rua São Gabriel - Alto do Lagoal, 8 A 2760-107 CASIAS</p> <p>Maria Ana Rebelo Vaz Pinto Rua Dr. António Pequeto, 4 6040-113 GAVIÃO</p> <p>Maria Isabel Mendes Vaz Pinto Largo Carlos Selvaagem, 1 1ºDto. 1500-140 LISBOA</p> <p>Antoinette Hildegard Zurlauben Vaz Pinto Herdeade das Casas Brancas, 5/N 7400-452 LONGOMEL</p> <p>Filipe Marcos Zurlauben Vaz Pinto Herdeade das Casas Brancas, 5/N 7400-452 LONGOMEL</p> <p>Francisca Zurlauben Vaz Pinto Herdeade das Casas Brancas, 5/N 7400-452 LONGOMEL</p>	<p>Tipo Rústico</p> <p>Nº Art.1/ Secção B</p> <p>Freguesia Fénais da Ajuda</p>	<p>nº:</p> <p>fs:</p> <p>Lvr:</p>	<p>Norte: Domínio Público Marítimo</p> <p>Nascente: Caminho</p> <p>Sul: Maria José Clementino de Melo e outros</p> <p>Poente: António Manuel do Rego Ferreira e Outros</p>	Outros Fins	72	72
142.2	<p>Arrendatário:</p> <p>Fernando Jorge de Melo Câmara Rua Igreja, 26 9625-060 FENAS DA AJUDA</p>						72

142.3	<p>Proprietário:</p> <p>Maria Clara Mendes Vaz Pinto Rua Cláudio Nunes, 44 3º Esq. 1500-177 LISBOA</p> <p>Maria Teresa Mendes Vaz Pinto D'Avillez Rua Carlos Mardele, 46 2ºDto. 1900-124 LISBOA</p> <p>Ana Maria Mendes Vaz Pinto Barahona de Almeida Rua das Praças, 36 2º 1200-767 LISBOA</p> <p>Miguel José Mendes Vaz Pinto Avenida Engenheiro Azeiteiros Oliveira, 30 6º Esq. 1900-223 LISBOA</p> <p>Maria Vaz Pinto Pena Monteiro Rua São Gabriel - Alto do Lagoal, 8 B 2760-107 CASIAS</p> <p>José Vasco Vaz Pinto Pena Monteiro Rua São Gabriel - Alto do Lagoal, 8 A 2760-107 CASIAS</p> <p>Maria Ana Rebelo Vaz Pinto Rua Dr. António Pequeto, 4 6040-113 GAVIÃO</p> <p>Maria Isabel Mendes Vaz Pinto Largo Carlos Selvaagem, 1 1ºDto. 1500-140 LISBOA</p> <p>Antoinette Hildegard Zurlauben Vaz Pinto Herdeade das Casas Brancas, 5/N 7400-452 LONGOMEL</p> <p>Filipe Marcos Zurlauben Vaz Pinto Herdeade das Casas Brancas, 5/N 7400-452 LONGOMEL</p> <p>Francisca Zurlauben Vaz Pinto Herdeade das Casas Brancas, 5/N 7400-452 LONGOMEL</p>	<p>Tipo Rústico</p> <p>Nº Art.1/ Secção B</p> <p>Freguesia Fénais da Ajuda</p>	<p>nº:</p> <p>fs:</p> <p>Lvr:</p>	<p>Norte: Domínio Público Marítimo</p> <p>Nascente: Caminho</p> <p>Sul: Maria José Clementino de Melo e outros</p> <p>Poente: António Manuel do Rego Ferreira e Outros</p>	Outros Fins	5587	5587
142.3	<p>Arrendatário:</p> <p>Cláudio de Aguiar Cordeiro Rua Direita, 16 9625-060 FENAS DA AJUDA</p>						408
142.3	<p>Arrendatário:</p> <p>Maria Alice Moniz Amaral Rua Igreja, 36 9625-036 FENAS DA AJUDA</p>						922
142.3	<p>Arrendatário:</p> <p>Luis Manuel de Sousa Cordeiro Rua Oliveira, 20 9525-118 LOMBA DA MAIA</p>						92
142.3	<p>Arrendatário:</p> <p>Ángelo Manuel Amaral de Sousa Rua Covão, 5 9625-031 FENAS DA AJUDA</p>						1649
142.3	<p>Arrendatário:</p> <p>Serafim Soares Lima Rua Criação Velha, 35 9625-014 FENAS DA AJUDA</p>						82
142.3	<p>Arrendatário:</p> <p>Sérgio Ricardo Aguiar Pacheco Rua Nova, 26 9625-028 FENAS DA AJUDA</p>						135

144.1	<p>Maria Odília Ferreira da Ponte Rua Outeiro, 40 9625-118 LOMBA DA MAIA</p> <p>Maria de Lurdes Ferreira Cordeiro Rua Rosário, 30 9625-121 LOMBA DA MAIA</p> <p>José Manuel Cordeiro Montz Rua Outeiro, 16 9625-118 LOMBA DA MAIA</p> <p>Maria de Lurdes Cordeiro Moniz Medeiros Rua Trás do Pico, 36 9625-124 LOMBA DA MAIA</p> <p>Nuno Alberto Cordeiro Montz Largo Teatro, 14 9630-086 LOMBA DA FAZENDA</p> <p>Ovaldo Maria Cordeiro Montz Rua Rosário, 28 9625-121 LOMBA DA MAIA</p>	<p>Tipo: Rústico NP Art.123/ Secção H Freguesia Fiais da Ajuda</p>	<p>pf: ft: lv:</p>	<p>Norte: Maria José Clementino de Melo Nascente: Ribeira Sul: António Soares Cordeiro Poente: Caminho do Matinho</p>	Outros Fins	12	12
144.1	<p>Arrendatário: Rui Clementino de Medeiros Rua Trás do Pico, 36 9625-124 LOMBA DA MAIA</p>						12
144.2	<p>Proprietário: Maria Odília Ferreira da Ponte Rua Outeiro, 40 9625-118 LOMBA DA MAIA</p> <p>Maria de Lurdes Ferreira Cordeiro Rua Rosário, 30 9625-121 LOMBA DA MAIA</p> <p>José Manuel Cordeiro Montz Rua Outeiro, 16 9625-118 LOMBA DA MAIA</p> <p>Maria de Lurdes Cordeiro Moniz Medeiros Rua Trás do Pico, 36 9625-124 LOMBA DA MAIA</p> <p>Nuno Alberto Cordeiro Montz Largo Teatro, 14 9630-086 LOMBA DA FAZENDA</p> <p>Ovaldo Maria Cordeiro Montz Rua Rosário, 28 9625-121 LOMBA DA MAIA</p>	<p>Tipo: Rústico NP Art.123/ Secção H Freguesia Fiais da Ajuda</p>	<p>pf: ft: lv:</p>	<p>Norte: Maria José Clementino de Melo Nascente: Ribeira Sul: António Soares Cordeiro Poente: Caminho do Matinho</p>	Outros Fins	566	566
144.2	<p>Arrendatário: Rui Clementino de Medeiros Rua Trás do Pico, 36 9625-124 LOMBA DA MAIA</p>						512
144.2	<p>Arrendatário: Idílio Manuel do Couto Rebelo Rua Rosário, 28 9625-121 LOMBA DA MAIA</p>						54

145	<p>Proprietário: Roberto Carlos Melo Duarte Rua Outeiro, 19 9625-118 LOMBA DA MAIA</p> <p>José Eduardo Melo Duarte Rua Outeiro, 13 9625-118 LOMBA DA MAIA</p> <p>Maria José Clementino de Melo Rua Outeiro, 19 9625-118 LOMBA DA MAIA</p> <p>Paulo Jorge Melo Duarte Rua Portugal, 3 9630-150 RABO DE PEIXE</p>	<p>Tipo: Rústico NP Art.122 / Secção H Freguesia Fiais da Ajuda</p>	<p>pf: ft: lv:</p>	<p>Norte: José de Medeiros Correia Nascente: Manuel Soares Ferreira e Outros Sul: Maria Odília Ferreira da Ponte Poente: Caminho</p>	Outros Fins	4849	4849
145	<p>Arrendatário: Luís Manuel de Sousa Cordeiro Rua Outeiro, 20 9625-118 LOMBA DA MAIA</p>						4849
146	<p>Proprietário: Júlia D'Ascensão Ferreira Correia Rua Nova do Visconde, 109 9500-317 PONTE DELGADA</p>	<p>Tipo: Rústico NP Art.121 / Secção H Freguesia Fiais da Ajuda</p>	<p>pf: ft: lv:</p>	<p>Norte: Manuel Cordeiro da Ponte Nascente: Manuel Soares Ferreira Sul: Maria José Clementino de Melo Poente: Caminho</p>	Outros Fins	2462	2462
146	<p>Arrendatário: Leonel de Medeiros Vidinha Rua Nossa Senhora Carmo, 22 9625-427 PORTO FORMOSO</p>						2462
146/1	<p>Proprietário: Manuel Soares Ferreira Rua Criação Nova, 7 9625-013 FENAS DA AJUDA</p>	<p>Tipo: Rústico NP Art.120/ Secção H Freguesia Fiais da Ajuda</p>	<p>pf: ft: lv:</p>	<p>Norte: Manuel Cordeiro da Ponte Nascente: Manuel Cordeiro da Ponte Sul: Maria Odília Ferreira da Ponte e outros Poente: Roberto Carlos Melo Duarte e outro</p>	Outros Fins	2748	2748
146/1	<p>Arrendatário: Jão Alberto Ponte Cordeiro Rua Seica, 42 9625-028 FENAS DA AJUDA</p>						2748
146/2	<p>Proprietário: Maria Odília Ferreira da Ponte Rua Outeiro, 40 9625-118 LOMBA DA MAIA</p> <p>Maria de Lurdes Ferreira Cordeiro Rua Rosário, 30 9625-121 LOMBA DA MAIA</p> <p>José Manuel Cordeiro Montz Rua Outeiro, 16 9625-118 LOMBA DA MAIA</p> <p>Maria de Lurdes Cordeiro Moniz Medeiros Rua Trás do Pico, 36 9625-124 LOMBA DA MAIA</p> <p>Nuno Alberto Cordeiro Montz Largo Teatro, 14 9630-086 LOMBA DA FAZENDA</p> <p>Ovaldo Maria Cordeiro Montz Rua Rosário, 28 9625-121 LOMBA DA MAIA</p>	<p>Tipo: Rústico NP Art.124/ Secção H Freguesia Fiais da Ajuda</p>	<p>pf: ft: lv:</p>	<p>Norte: Manuel Soares Ferreira Nascente: José Soares Macedo Sul: José Soares Macedo Poente: Maria Odília Ferreira da Ponte e outros</p>	Outros Fins	173	173
146/2	<p>Arrendatário: Idílio Manuel do Couto Rebelo Rua Rosário, 28 9625-121 LOMBA DA MAIA</p>						173
147.1	<p>Proprietário: Manuel Cordeiro da Ponte Rua Igreja, 12 9625-060 FENAS DA AJUDA</p>	<p>Tipo: Rústico NP Art.119 / Secção H Freguesia Fiais da Ajuda</p>	<p>pf: ft: lv:</p>	<p>Norte: Horácio Montz de Medeiros e Outros Nascente: Luísa Isabel Athayde de Bettencourt Sul: José de Medeiros Correia e Outros Poente: Caminho</p>	Outros Fins	5403	5403
147.2	<p>Arrendatário: César de Aguiar Cordeiro Rua Direita, 16 9625-060 FENAS DA AJUDA</p>						5403
148.1	<p>Proprietário: Horácio Montz de Medeiros Estrada Regional, 2 9625-060 FENAS DA AJUDA</p>	<p>Tipo: Rústico NP Art.118 / Secção H Freguesia Fiais da Ajuda</p>	<p>pf: ft: lv:</p>	<p>Norte: José de Medeiros Correia Nascente: José de Medeiros Correia Sul: Manuel Cordeiro da Ponte Poente: Caminho</p>	Outros Fins	2808	2808
148.1	<p>Arrendatário: Fernando Jorge de Melo Câmara Rua Igreja, 25 9625-060 FENAS DA AJUDA</p>						2808

148.2	Proprietário: Horácio Moniz de Medeiros Estrada Regional, 2 9625-060 FENAIAS DA AJUDA	Tipo:Rústico NF Art.118 / Secção:H Freguesia:Fenais da Ajuda	nR: R: Lvr:	Norte: José de Medeiros Correia Nascente: José de Medeiros Correia Sul: Manuel Cordeiro da Ponte Poente: Caminho	Outros Fins	43	43
148.2	Arrendatário: Fernando Jorge de Melo Câmara Rua Ignéja, 26 9625-060 FENAIAS DA AJUDA						43
149.1	Proprietário: Júlia D'Alcântara Ferreira Correia Rua Nova do Visconde, 109 9500-337 PONTA DELGADA	Tipo:Rústico NF Art.117 / Secção:H Freguesia:Fenais da Ajuda	nR: R: Lvr:	Norte: Matheus Medeiros Rebelo e Outros Nascente: Luísa Isabel Adayde de Bettencourt Sul: Horácio Moniz de Medeiros e Outros Poente: Caminho	Outros Fins	2885	2885
149.1	Arrendatário: Maria Alice Moniz Amaral Rua Ignéja, 26 9625-026 FENAIAS DA AJUDA						2885
149/1	Proprietário: Maria José Cordeiro Moniz Rua Ignéja, 21 9625-115 LOMBA DA MAIA António José Moniz Amaral Rua Ignéja, 21 9625-115 LOMBA DA MAIA David Amaral Moniz Rua Ignéja, 21 9625-115 LOMBA DA MAIA Gualberto de Amaral Moniz Rua Ignéja, 19 9625-115 LOMBA DA MAIA Alvaro Amaral Moniz Rua Rosario, 18 9625-339 MAIA (SÃO MIGUEL) Adriana Maria Amaral Moniz Lopes Rua Rosario, 24 9625-339 MAIA (SÃO MIGUEL) Maria José Amaral Moniz Rua Tomé Vaz Pacheco 9625-510 SÃO BRÁS RGR Hélena Amaral Moniz Rua Padre Jorgelin, 159 9500-229 PONTA DELGADA Judite Amaral Moniz Soares 282, Osbow Cres. MISSISSAUGA ON L4Z 2S3 Olivia Moniz Cordeiro 400, Ginger Downs MISSISSAUGA ON L3A 3A7 CANADÁ	Tipo:Rústico NF Art.108/ Secção:H Freguesia:Fenais da Ajuda	nR: R: Lvr:	Norte: Manuel Medeiros Furtado e outros Nascente: Caminho Sul: José de Medeiros Correia e outros Poente: Caminho do Matinho	Outros Fins	536	536
149/1	Arrendatário: António José Moniz Amaral Rua Ignéja, 21 9625-115 LOMBA DA MAIA						536
149/2	Proprietário: Manuel Medeiros Furtado Rua Direita, 2 9625-060 FENAIAS DA AJUDA	Tipo:Rústico NF Art.114/ Secção:H Freguesia:Fenais da Ajuda	nR: R: Lvr:	Norte: Emília Conceição Lima e outros Nascente: Ribeira Sul: Maria José Cordeiro Moniz e outros Poente: Caminho do Matinho	Outros Fins	114	114
149/2	Arrendatário: Tibério de Melo Machado Rua Direita, 12 9625-060 FENAIAS DA AJUDA						114

149/3	Proprietário: Emília Conceição Lima Rua Criação Velha, 25 9625-014 FENAIAS DA AJUDA José Francisco Lima Moniz Rua Criação Velha, 16 9625-014 FENAIAS DA AJUDA Aida Maria Furtado Moniz Couto Rua Criação Velha, 25 9625-014 FENAIAS DA AJUDA Isabel Furtado Moniz de Medeiros Rua Criação Velha, 17 9625-014 FENAIAS DA AJUDA Mário Jorge Furtado Moniz Rt. Jocelyn Dr. LONDON ON N1E 3V5 CANADÁ	Tipo:Rústico NF Art.113/ Secção:H Freguesia:Fenais da Ajuda	nR: R: Lvr:	Norte: Leonardo Ponte Rego Nascente: Ribeira Sul: Manuel Medeiros Furtado Poente: Caminho do Matinho	Outros Fins	104	104
149/3	Arrendatário: José Francisco Lima Moniz Rua Criação Velha, 16 9625-014 FENAIAS DA AJUDA						104
149/4	Procurador: Manuel Medeiros Furtado Rua Direita, 2 9625-060 Fenais da Ajuda	Tipo:Rústico NF Art.112/ Secção:H Freguesia:Fenais da Ajuda	nR: R: Lvr:	Norte: Maria Clara Mendes Vaz Pinto e outros Nascente: Ribeira Sul: Emília Conceição Lima e outros Poente: Caminho do Matinho	Outros Fins	173	173
149/4	Arrendatário: Tibério de Melo Machado Rua Direita, 12 9625-060 FENAIAS DA AJUDA						173